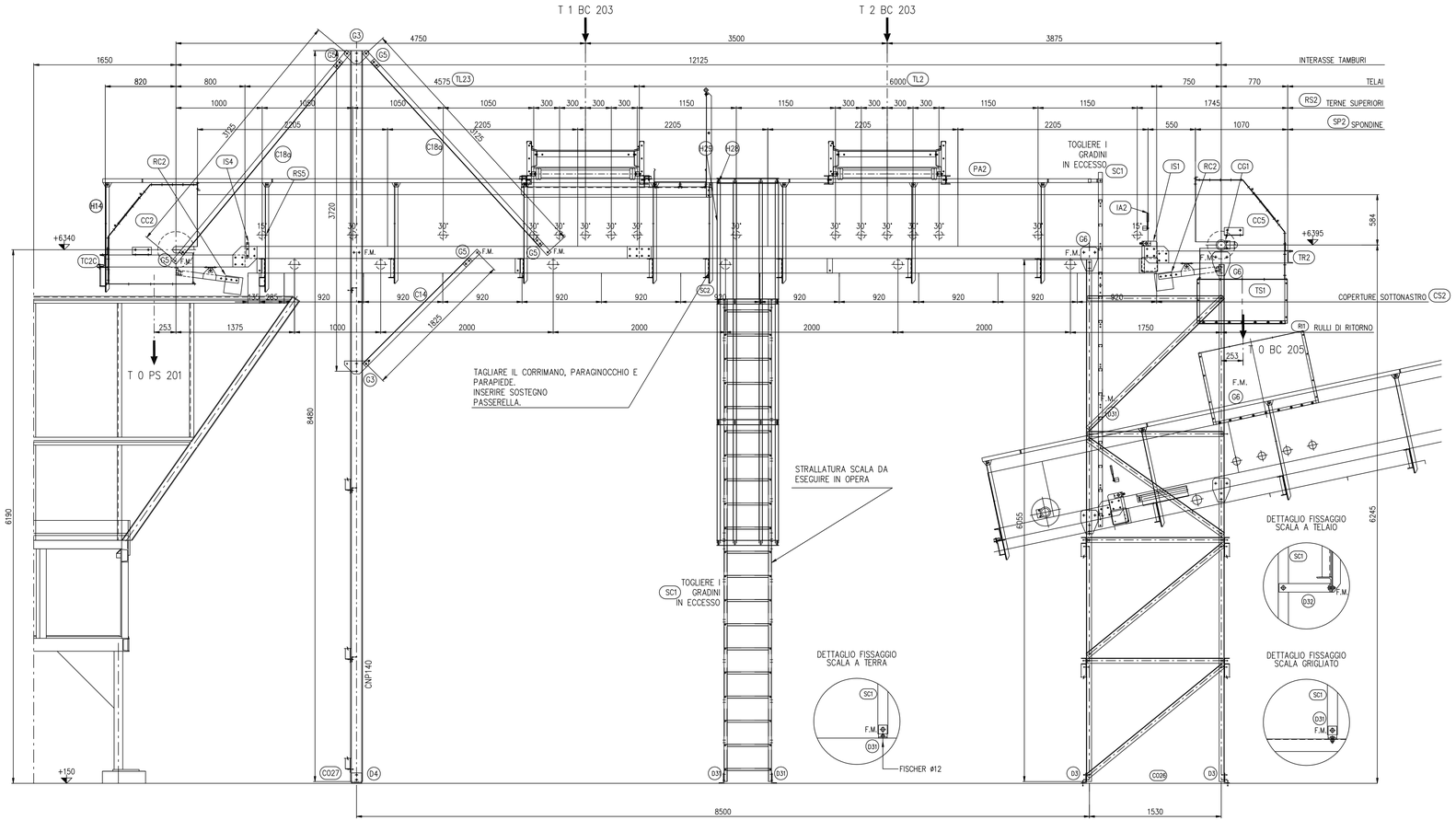

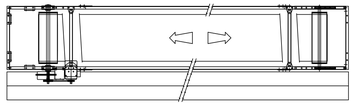

SCHEMA POSIZIONAMENTO
MOTORIZZAZIONE E PASSERELLA

NOTE

1) – F.M. INDICA FORI DA ESEGUIRE AL MONTAGGIO
2) – PESI: PESO NASTRO: 2320
PESO PASSERELLA: 980
PESO TOTALE: 3300

MK POS	DESCRIZIONE	DIS. PETKUS	N° PEZZI	FILE
–	TAPPETO B1000 SV. 25500	–	1	–
–	FISCHER ø12	–	6	–
–	CIRCUITO ELETTRICO	–	1	–
–	FUNE PER INTERRUTTORE A STRAPPO	–	1	–
H29	ATTACCO PARAGINOCCHIO A SCALA	–	2	H29
H28	ATTACCO RINGHIERA A SCALA	–	2	H28
H14	CHIUSURA TIPICA	–	1	H14
D32	FISSAGGIO SCALA A TELAIO	–	2	D32
D31	FISSAGGIO SCALA A TERRA	–	4	D31
SC2	SALVACORPO	–	3	SC2
SC1	SCALA MARINARA	–	4	SC1
PA2	PASSERELLA	–	1	PA2–23
TS1	TRAMOGGIA DI SCARICO	–	1	TS1
CO27	COLONNA	–	1	S–T–CDR–23
CO26	COLONNA	–	1	S–T–CDR–23
IS4	STAFFA PER FUNE TESTATA COMANDO	–	1	IS4
IS1	GRUPPO INTERRUTTORE SICUR. A FUNE	–	1	IS1
CG1	GRUPPO CONTROLLOGIRI	–	1	CG1
IA2	GRUPPO INTERRUTTORE ANTISBANDAMENTO	–	1	IA2
D4	SQUADRETTA 120	–	2	D4
D3	SQUADRETTA 80	–	4	D3
G3	GIUNTO DOPPIO DIAGONALE	–	4	G3
G5	GIUNTO DIAGONALE	–	10	G5
G6	GIUNTO LONGHERONE COLONNA 80	–	8	G6
C18a	DIAGONALE LONGITUD. SPECIALE	–	4	C18a
C14	DIAGONALE LONGITUD. TELAIO–COLONNA	–	2	C14
CS2	CARENATURA SOTTONASTRO	–	1	CS2–23
SP2	SPONDINE STANDARD	–	1	SP2–23
RI2	RULLI INFERIORI	–	6	RI2
RS5	RULLI SUPERIORI 15°	–	2	RS5
RS2	RULLI SUPERIORI A 30° INCL. 2°	–	14	RS2
RC2	RASCHIATORE A CONTRAPPESO	–	2	RC2
CC5	CUFFIA COMANDO	–	1	CC5
CC2	CUFFIA COMANDO	–	1	CC2
TL23	TELAIO SPECIALE	–	1	T–TL23
TL2	TELAIO LONGITUDINALE STD	–	1	TL2
TR5	TESTATA RINVIO	–	1	TR5
TC2C	TESTATA COMANDO	–	1	TC2C

S.A.P.NA. SpA
Sistema Ambiente Provincia di Napoli S.p.A. a socio unico

COMUNE DI NAPOLI

SERVIZIO DI SOSTITUZIONE ED ADEGUAMENTO TECNOLOGICO DEI NASTRI TRASPORTATORI OPERANTI PRESSO LO STIR DI TUFINO (NA)

TAVOLE TECNICHE

ELABORATO N.: **4**

TITOLO: **N.T. REVERSIBILE ALIMENTAZIONE PRESSA STAZIONARIA "T 0 BC 204"**

SCALA: **1:25**

Rev.	Data					
00	marzo 2013					Emissione
01						
02						

IL DIRETTORE TECNICO: **Ing. Andrea Abbate**

PROGETTAZIONE: **Ing. Andrea Abbate**